

LEGENDA

OPRAWY OŚWIETLENIOWE

1 – Oświetlenie np. REDLUX Plafon LAMPA SUFITOWA MAYO R10374 metalowa natynkowa LED aluminium szczotkowane lub równoważne

2 – Oświetlenie np. Circle LED 40W 4000K 600x600 lub równoważne

3 – Oświetlenie np. Fuzo LED 29W 3000K 420mm x420mm OPAL lub równoważne

4 – Oświetlenie np. REDL LIGHT STUDIO Marc R10126 IP54 9,2/6,5cm lub równoważne

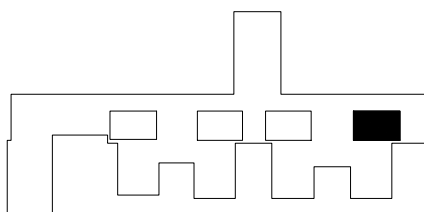

schemat budynku

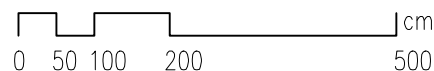

Nr Pom.	Nazwa pomieszczenia	Rodzaj posadzki	Powierzchnia m ²
0.7	SZATNIA	WYKŁADZINA	33,1
0.8	ŁAZIENKA	TERAKOTA	12,6
0.9	ŁAZIENKA DLA NIEPEŁN.	TERAKOTA	4,4





UWAGI

RYSUNEK NALEŻY ROZPATRYWAĆ RÓWNOCZEŚNIE Z RYSUNKAMI BRANŻOWYMI.

W PRZYPADKU NIEZGODNOŚCI NALEŻY POINFORMOWAĆ PROJEKTANTÓW.

PRZED ZASTOSOWANIEM MATERIAŁÓW WYKOŃCZENIOWYCH NALEŻY PRZEDSTAWIĆ PRÓBKI DO AKCEPTACJI PRZEZ PROJEKTANTÓW

PROJEKT CHRONIONY PRAWAMI AUTORSKIMI, WSZELKIE ZMIANY WYMAGAJĄ ZGODY PROJEKTANTÓW

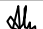
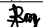
Obiekt:	Przebudowa pomieszczeń w przedszkolu nr 3 w Lubaczowie		Skala: 1:100
Adres obiektu:	ul. Słowackiego 16 „37-600 Lubaczów, dz. nr 2980,2979/2,2998/2		Data: 01.2016r.
Inwestor:	Urząd Miasta Lubaczów		
Adres inwestora:	ul. Rynek 26; 37-600 Lubaczów		Nr Rysunku: A-12
Tytuł rysunku:	RZUT PARTERU-CZ. 4- OŚWIETLENIE		
Zespół projektowy			
Imię i Nazwisko	Specjalność	Nr uprawnień	Podpis
inż. Zygmunt Motyka	architektoniczno-konstrukcyjna	MBPP/ZNB/LUB/79/3,17/52/82 409/68	
Zespół opracowujący			
Imię i Nazwisko	Specjalność	Nr uprawnień	Podpis
inż. Piotr Niedźwiecki	konstrukcyjna		
inż. Wacław Czarnik	konstrukcyjna		
mgr inż. Marcin Koszczan	konstrukcyjna		
mgr inż. Anna Kozłowska	konstrukcyjna		
mgr inż. Ewa Brogowska	konstrukcyjna		
mgr inż. arch. Angelika Czech	architektoniczna		